



ISTITUTO COMPRENSIVO "G. GIUSTI SINOPOLI"

di Scuola dell'Infanzia, Primaria, Secondaria I Grado

94011 AGIRA (EN)

Codice Meccanografico: **ENIC81900N**

C. F.: 91049610867

C.U. UFZQW3

Sede degli uffici: plesso "Marconi" - Piazza Europa, 3

Sito Web: www.sinopolis.it

Tel. / Fax 0935.691021 / 690326

E-mail: enic81900n@istruzione.it

PEC: enic81900n@pec.istruzione.it

ISTITUTO COMPRENSIVO - "G. GIUSTI SINOPOLI"-AGIRA
Prot. 0005415 del 17/12/2020
01-01 (Uscita)

Ai docenti

Ai genitori

Al DSGA

Al personale ATA

Alla RSU d'Istituto

Al Dirigente dell'Ambito Territoriale CL-EN

Al Sindaco del Comune di Agira

Al Comando dei Carabinieri di Agira

Al Comandante dei Vigili Urbani di Agira

Al sito web

Oggetto: riorganizzazione attività didattiche in presenza dal 18 al 22 dicembre 2020

Facendo seguito alla chiusura per ordinanza sindacale dei due plessi "D. Siculo" e "G. Marconi" a causa di un malfunzionamento delle due caldaie, si comunica quanto segue:

- il plesso "D. Siculo" rimarrà chiuso, come da ordinanza sindacale, fino al 6 gennaio perché la caldaia dovrà essere sostituita.
- il plesso "G. Marconi" dal 18 dicembre sarà riaperto ma cinque aule saranno inutilizzabili per un guasto all'impianto di riscaldamento localizzato, limitato ad una parte dell'edificio e che non può essere risolto nell'immediato.

Pertanto, dal 18 al 22 dicembre l'organizzazione del tempo scuola e l'allocazione delle classi coinvolte saranno rimodulate, come da delibera del Consiglio di Istituto, con l'attivazione di due turni di presenza a scuola (uno antimeridiano e uno pomeridiano), la riduzione a 50' dell'unità oraria per le classi di scuola secondaria e l'allocazione di alcune classi nei locali del vicino I.I.S. "F. Fedele".

Le classi di **Primaria a tempo pieno** svolgeranno regolarmente le attività didattiche **dalle ore 8.00 alle ore 16.00** e resteranno allocate tutte nel plesso "G. Marconi".

Il tempo scuola per le classi di **Primaria a tempo normale** è per tutti **dalle ore 8.00 alle ore 13.00**, per permettere ai collaboratori scolastici di sanificare i locali prima dell'ingresso a scuola degli alunni coinvolti nel turno pomeridiano.

Le classi della **scuola secondaria** svolgeranno le attività didattiche in parte in orario antimeridiano (**IC, IIE, IIIC e IIID**) dalle ore 8.00 alle ore 13.00, in parte in **orario pomeridiano** (dalle ore 14.00 alle ore 19.00). Le unità orarie saranno di 50'.

Gli accessi al plesso "G. Marconi" continueranno ad essere i quattro utilizzati nel corso del corrente anno scolastico.

TURNO ANTIMERIDIANO
dalle ore 8.00 alle ore 13.00

Plesso "G. Marconi"

PORTONE DI INGRESSO	CLASSI	ORDINE DI SCUOLA	PIANO
1 (portone principale)	4 ^a C.T.P.	Primaria	I PIANO
	1 ^a c	Primaria	
	IC	Secondaria	
2 (portone anteriore lato "F. Fedele")	5 ^a A	Primaria	I PIANO
	5 ^a B	Primaria	
	5 ^a C	Primaria	
	IIE	Secondaria	
3 (cancello posteriore cortile piccolo)	1 ^a A T.P.	Primaria	PIANO TERRA
	1 ^a B T.P.	Primaria	
4 (cancello posteriore cortile grande)	2 ^a B T.P.	Primaria	PIANO TERRA
	1 ^a D	Primaria	
	4 ^a A	Primaria	
	4 ^a B	Primaria	

Gli orari del suono della campana restano quelli già in vigore, distanziati di tre minuti l'uno dall'altro per evitare assembramenti e le classi di Primaria continuano a seguire lo ordine di ingresso.

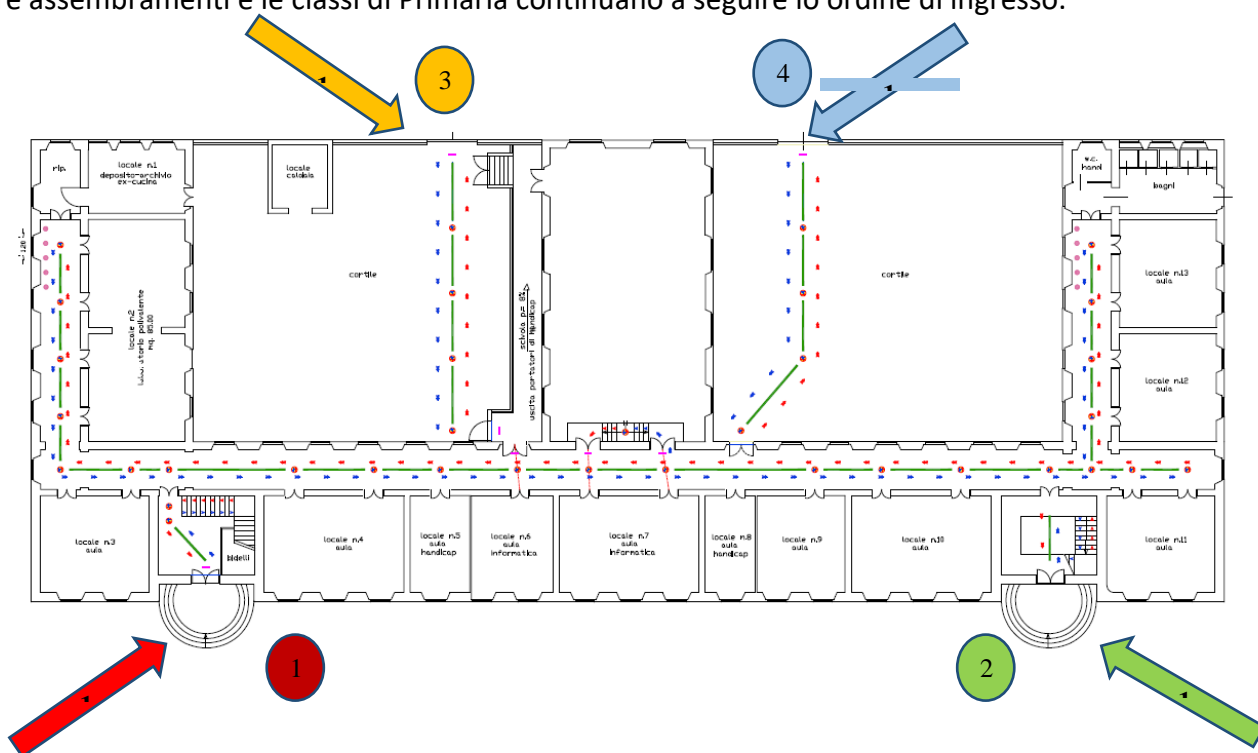

Sede dell'I.I.S. "F. Fedele" (Turno antimeridiano)

PORTONE DI INGRESSO	CLASSI	ORDINE DI SCUOLA	AULA
Ingresso principale	IIIC	Secondaria	Laboratorio
	IIID	Secondaria	Aula magna
	IIIA	Primaria	Piano terra
	IIIB	Primaria	Piano terra
	VA	Primaria	Primo piano

Anche **le due classi di scuola secondaria** ospitate nei locali dell'I.I.S. "F. Fedele" svolgeranno le attività didattiche nel turno antimeridiano, tutti i giorni **dalle ore 8.00 alle ore 13.00**.

TURNO POMERIDIANO

dalle ore 14.00 alle ore 19.00

Plesso "G. Marconi"

PORTONE DI INGRESSO	CLASSI	ORDINE DI SCUOLA	PIANO
1 (portone principale)	IIA	SECONDARIA	I PIANO
	IB	SECONDARIA	
2 (portone anteriore lato "F. Fedele")	IIIA	SECONDARIA	I PIANO
	IIIB	SECONDARIA	
	IIC	SECONDARIA	
3 (cancello posteriore cortile piccolo)	IIIB	SECONDARIA	PIANO TERRA
4 (cancello posteriore cortile grande)	IA	SECONDARIA	PIANO TERRA
	ID	SECONDARIA	
	IID	SECONDARIA	

Ai collaboratori scolastici, insieme al ringraziamento per la disponibilità già dimostrata, viene rivolta ancora una volta la raccomandazione di curare scrupolosamente la sanificazione dei locali e delle suppellettili durante il cambio di turno delle classi all'interno della stessa aula, utilizzando tutti i materiali igienizzanti disponibili a scuola e i macchinari per le pulizie.

Agli alunni si raccomanda il massimo rispetto per i locali e gli arredi dei plessi nei quali sono ospitati.

Per tutti continuano a valere le norme di prevenzione del contagio da Covid già richiamate in diverse comunicazioni.

L'organizzazione del tempo scuola così proposta nasce dalla consapevolezza che ogni ora di attività didattica in presenza è per gli alunni un momento importante di crescita umana e culturale, insieme ai compagni e ai docenti. Anche se per pochi giorni e con orari pomeridiani, magari con qualche disagio per docenti e famiglie, in un anno scolastico così inconsueto e imprevedibile, già caratterizzato da diversi giorni di sospensione delle attività didattiche in presenza, la Nostra Scuola dimostra ancora una volta di credere fermamente nel valore dell'istruzione e nella forza della collaborazione sinergica fra Istituzioni per affrontare al meglio anche gli eventi accidentali.

A tutti coloro che hanno contribuito alla riorganizzazione del tempo scuola in presenza (pur con la chiusura totale e parziale dei due plessi più capienti dell'Istituto), viene rivolto un vivo ringraziamento.

IL DIRIGENTE SCOLASTICO

Prof.ssa Concetta Ciarca

*(firma autografa sostituita a mezzo stampa
Ovità ai sensi dell'art. 3, c. 2 del D.lgs. n. 39 del 1993)*